Investir pour des régions et des villes inclusives

CEB
COUNCIL OF EUROPE DEVELOPMENT BANK
BANQUE DE DEVELOPPEMENT DU CONSEIL DE L'EUROPE

La mission spécifique de la CEB, à savoir la promotion de la cohésion sociale en Europe, fait d'elle un partenaire naturel des régions et des villes qui se préparent à un avenir plus durable.



Pourquoi les villes et les régions sont essentielles à la croissance inclusive

Les villes sont les moteurs de la croissance inclusive en Europe. Les possibilités d'emploi, l'accès à l'éducation et la qualité de vie y attirent un nombre croissant de personnes.

Près de 75% de la population de l'Union européenne vit déjà en ville. Au vu de la rapidité de l'expansion urbaine sur l'ensemble du continent, ce chiffre va être amené à augmenter.

Compte tenu de leur proximité avec les citoyens, les collectivités locales ont un rôle important à jouer dans des domaines déterminants pour la réalisation d'une croissance inclusive, tels que la création d'emplois, le logement, l'éducation, les services de santé et de protection sociale ainsi que la protection de l'environnement et la résilience aux changements climatiques. Or, les villes et les régions peuvent être confrontées à un accès limité au financement et à l'expertise.

Promouvoir une croissance inclusive à travers le financement de projets d'infrastructures sociales est l'une des lignes d'action prioritaires de la Banque de Développement du Conseil de l'Europe (CEB). Ces dernières années, nous avons intensifié notre collaboration avec les autorités infranationales, qui sont en première ligne pour mettre en œuvre les politiques et les stratégies d'investissement visant à relever les défis auxquels l'Europe est confrontée.



EN PREMIÈRE LIGNE DE L'INCLUSION

Les villes et les régions sont les catalyseurs du changement dans les trois domaines stratégiques qui structurent les activités de la CEB : la croissance inclusive et durable, l'action pour le climat et le soutien aux groupes vulnérables.

Elles font aussi face à de nombreux défis, notamment une urbanisation soutenue, le vieillissement de la population et la nécessité de s'adapter au changement climatique.

Investir dans les infrastructures sociales



Les besoins en infrastructures locales sont considérables sur le continent européen en raison des pressions démographiques et de l'adaptation au changement climatique.

Les autorités infranationales assurent un quart du total des dépenses et près de la moitié de l'ensemble des investissements publics. Pour être en mesure de soutenir une croissance inclusive, garante de l'égalité des chances entre les citoyens, les régions et les villes doivent investir dans les infrastructures sociales. Celles-ci ont des effets immédiats et substantiels sur la vie quotidienne de millions d'Européens.

L'accès au financement et à l'expertise est crucial pour que les collectivités locales définissent une approche intégrée en matière de politiques territoriales, programmatiques, multisectorielles et axées sur les résultats.

Au cours des cinq dernières années, la CEB a approuvé des prêts à hauteur de près de € 8 milliards destinés à financer des projets sociaux au niveau local dans toute l'Europe.

Ces investissements dans les infrastructures locales – notamment pour la construction ou la réhabilitation d'écoles, de logements sociaux, d'établissements de soins médicaux ou médico-sociaux, de centres d'aide sociale, de routes locales et de systèmes de transport – contribuent à la prestation de services de base financièrement abordables et durables aux populations locales.

De plus, l'intégration des objectifs de développement durable des Nations Unies (ODD) aux activités opérationnelles et stratégiques permettra à la CEB d'apporter un soutien plus adapté aux autorités infranationales de ses États membres à l'horizon 2030.

€ 8 milliards

de prêts depuis 2014 pour des projets sociaux dans toute l'Europe qui améliorent la vie au quotidien

Un partenaire de confiance pour les villes et les régions

La CEB soutient depuis longtemps les collectivités locales dans leur engagement à devenir plus inclusives, plus durables et plus compétitives.

LEIPZIG, ALLEMAGNE

Prêt de € 58 millions à Leipziger Wohnungs- und Baugesellschaft pour accroître l'offre de logements abordables et sociaux suite à l'arrivée massive de migrants.

SEINE-SAINT-DENIS, FRANCE

La CEB apporte son soutien au département de la Seine-Saint-Denis afin de répondre à d'importants besoins en matière d'éducation, grâce à un prêt de € 200 millions pour des investissements pluriannuels dans les infrastructures des collèges.



MADRID, ESPAGNE

Prêt de € 200 millions à la Communauté autonome de Madrid pour améliorer les services auprès des personnes vulnérables : personnes âgées, victimes de violence à caractère sexiste, personnes handicapées et sans-abris.



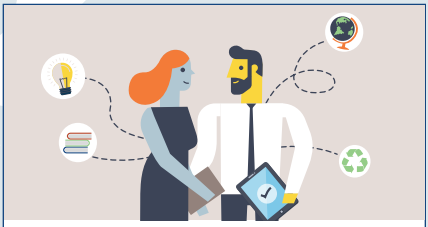

ESPOO, FINLANDE

Prêt de € 80 millions destiné à des investissements dans le secteur de l'éducation, afin de soutenir l'ambition de la ville d'Espoo de devenir la "municipalité la plus compétente avec des habitants compétents" qui peuvent s'adapter et s'épanouir dans le monde de demain.



VARSOVIE, POLOGNE

Prêt de € 86 millions à la ville de Varsovie pour soutenir son programme d'investissement dans les domaines de la culture, de la santé et des transports publics. Les fonds de la CEB financeront la construction du Musée d'art moderne et de deux hôpitaux.

RÉGION DE ŽILINA, RÉPUBLIQUE SLOVAQUE

Prêt de € 49,5 millions à la région autonome de Žilina, qui vise à financer les investissements dans les infrastructures, la protection de l'environnement, le secteur de la santé et la réhabilitation du patrimoine historique et culturel.

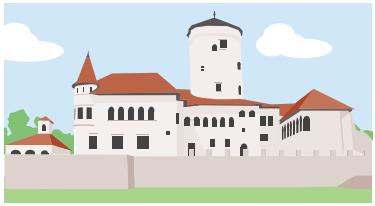



GÊNES, ITALIE

Prêt de € 50 millions à la ville de Gênes pour améliorer la prévention des catastrophes et soutenir la nouvelle stratégie en matière de résilience.

Des financements souples destinés à l'investissement local

Que ce soit par des prêts directs aux gouvernements et aux municipalités ou par des opérations réalisées par l'intermédiaire de banques commerciales, la CEB considère que son rôle est d'apporter un soutien sur mesure aux collectivités locales, afin de combler le déficit de financement pour une mise en œuvre réussie d'investissements à vocation sociale.

La CEB propose des instruments de financement souples qui permettent aux régions et aux villes de mobiliser des ressources supplémentaires provenant du secteur privé en faveur de projets à impact social. Outre les prêts qu'elle accorde pour le financement de projets et de programmes, la CEB propose les instruments suivants, particulièrement adaptés aux municipalités :

• PRÊTS PLURISECTORIELS (CSL)

Les prêts CSL offrent de la souplesse dans l'utilisation des financements, quel que soit leur objet, ce qui peut être un avantage considérable, particulièrement pour les municipalités plus petites.

• FACILITÉ DE COFINANCEMENT EUROPÉENNE (ECF)

Les prêts ECF permettent le cofinancement ou le financement ex ante d'activités d'investissement financées par l'Union européenne, favorisant ainsi l'absorption des fonds communautaires dans les secteurs prioritaires de la CEB.

• FACILITÉ DE FINANCEMENT DU SECTEUR PUBLIC (PFF)

Les prêts PFF pallient les déficits temporaires de financement dans le secteur public et facilitent la poursuite des investissements et des programmes de réforme, notamment dans les domaines d'intérêt social élevé.



Assistance et renforcement des capacités



Le partenariat noué entre la CEB et les autorités infranationales dépasse le simple apport de financements. La Banque contribue également à un appui technique aux régions et aux villes durant la préparation et la mise en œuvre de leurs projets. Cela permet de développer leurs capacités de suivi et de mesurer l'impact social de leurs investissements – un préalable pour obtenir de nouvelles ressources financières.

L'appui technique de la CEB se conjugue à la souplesse de sa structure institutionnelle et organisationnelle et à sa réactivité, qui lui permettent de répondre rapidement aux besoins au niveau local.

Pour aider les régions et les villes à relever les défis d'aujourd'hui, la Banque s'appuie sur plus de 60 ans d'expérience dans le domaine de l'inclusion sociale et sur sa capacité avérée à s'adapter aux évolutions de l'environnement et aux besoins des emprunteurs.

Plus de 60 ans

d'expérience au service de l'inclusion sociale et du renforcement des capacités

Investir pour des régions et des villes inclusives

CEB
COUNCIL OF EUROPE DEVELOPMENT BANK
BANQUE DE DEVELOPPEMENT DU CONSEIL DE L'EUROPE

À propos de la CEB

Fondée en 1956, la CEB (Banque de Développement du Conseil de l'Europe) compte 41 États membres, dont 22 pays d'Europe centrale, orientale et du Sud-Est formant les pays cibles de la Banque. En tant qu'instrument majeur de la politique de solidarité en Europe, la Banque finance des projets sociaux en mettant à leur disposition des ressources levées dans des conditions reflétant la qualité de sa notation (AA+ auprès de Fitch Ratings, perspective positive, AAA auprès de Standard & Poor's, perspective stable et Aa1 auprès de Moody's, perspective stable). Elle accorde des prêts à ses États membres, à des établissements financiers et à des autorités locales pour le financement de projets dans le secteur social, conformément à son Statut.

55 avenue Kléber
FR-75116 PARIS
Tel: +33 (0)1 47 55 55 00

www.coebank.org

COEbanknews Council of Europe Development Bank